MANUEL D'UTILISATION ET D'ENTRETIEN : PLISSÉ

1. CONTRÔLE

POIGNÉE EN PLASTIQUE

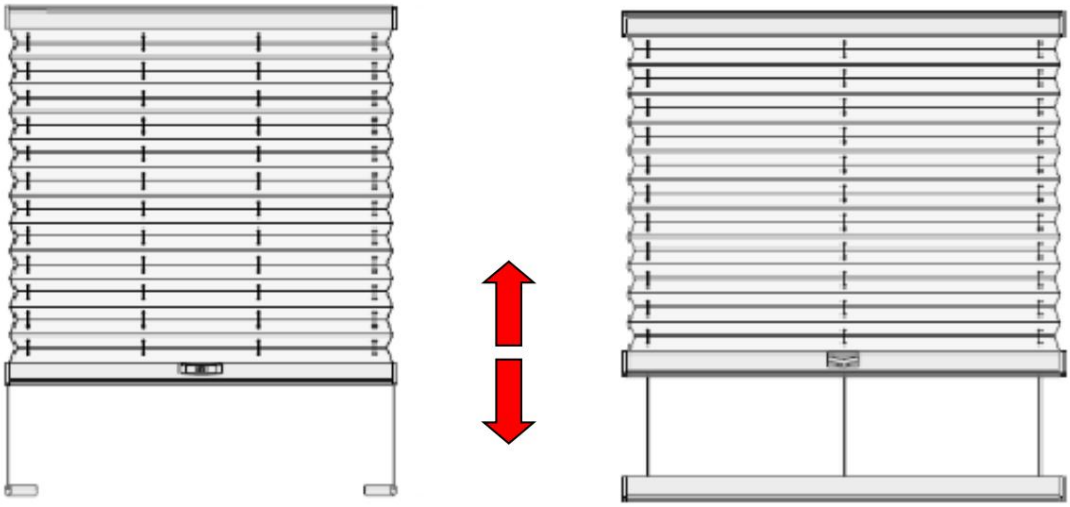

DESCRIPTION DE LA COMMANDE AU GUIDON

Saisissez la poignée et tirez-la vers le bas pour abaisser le pli. Poussez la poignée vers le haut pour tirer le pli. Plisse reste dans n'importe quelle position sélectionnée. Dans les endroits moins accessibles (par exemple les puits de lumière), la poignée et la tige sont utilisées pour le contrôle. Faites glisser l'adaptateur sur la poignée jusqu'à ce qu'il s'enclenche. Tirez sur la tige pour tirer vers le bas/pousser vers le haut. Retirez ensuite l'adaptateur de la poignée en le déplaçant latéralement. Remarque : La méthode de contrôle s'applique à toutes les versions de formes plissées (rectangulaires, carrées, triangulaires, obliques, angulaires).

AVIS:

La poignée peut être ajustée à plusieurs angles d'inclinaison, en fonction de l'emplacement et de l'accès au produit lui-même. Ce réglage est effectué immédiatement après l'installation et il n'est pas recommandé de le réinitialiser davantage. Le non-respect de cette consigne peut entraîner des dommages irréversibles et une détérioration de la poignée.

2. ENTRETIEN

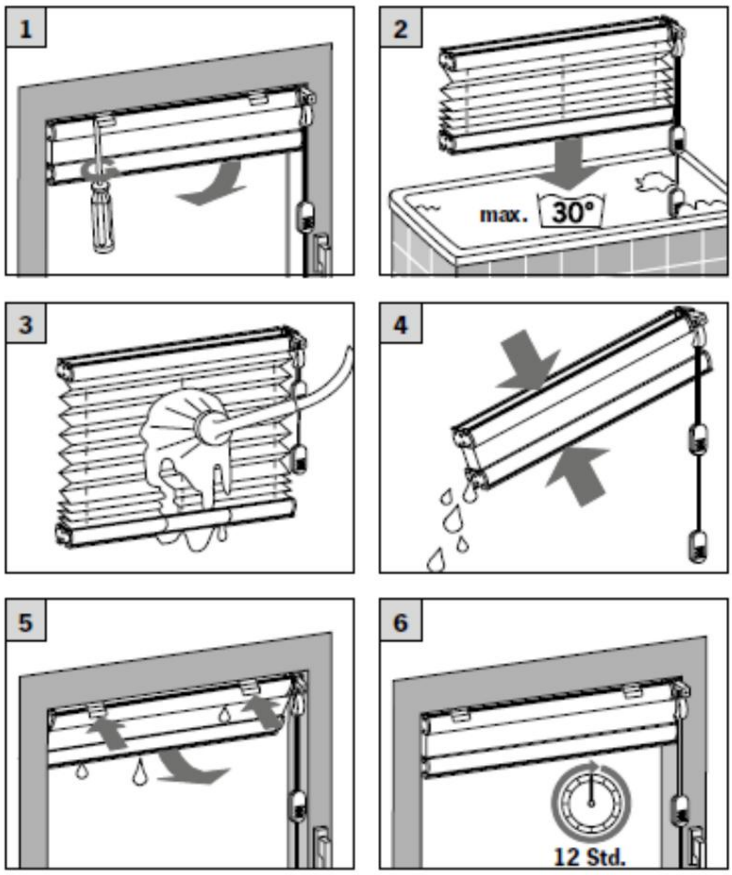

L'avantage des tissus plissés est leur facilité d'entretien.

• Plisse est immergé dans un bain à une température de 30 ° s par l'ajout de détergent.

• Le pli est ensuite soigneusement lavé. Après le nettoyage humide, appuyez sur le pli pour enlever l'excès d'eau.

• Nous accrochons les plis et les séchons une fois tirés. Pendant le séchage, nous tirons les plis plusieurs fois et les retirons. NOUS NE REPASSONS PAS !

Toutes les substances avec une couche d'aluminium déposée en phase vapeur sont exclues de cette méthode d'entretien - cela endommagerait la couche. Ceux-ci sont nettoyés avec un chiffon doux ou une éponge humide.

Nous déclinons toute responsabilité pour le nettoyage chimique ou par ultrasons.

Protégez le produit de la contamination pendant les travaux de construction et de peinture.

3. CONSIGNES DE SÉCURITÉ

Avertissement important

Conformément à la norme EN 13 120, nous attirons votre attention sur les dangers pouvant survenir lors de l'utilisation de cordes et chaînes de contrôle !!!

Consignes de sécurité / danger d'étranglement :

• Les jeunes enfants peuvent être étranglés par les câbles de remorquage, les chaînes, les sangles et les cordons intérieurs qui font partie du mécanisme de fonctionnement du produit.

• Pour éviter l'enchevêtrement ou l'étranglement, gardez-les hors de portée des enfants. Les cordons et les chaînes peuvent s'enrouler autour du cou d' un enfant

• Ne placez pas de lits ou de meubles à proximité de cordons.

• Assurez-vous que les chaînes ne s'emmêlent pas ou ne bouclent pas à travers l'installation des dispositifs de sécurité inclus Composants.

• Ne modifiez pas le produit s'il y a un obstacle à son mouvement. • Ne pas accrocher d'objets sur le produit

(en particulier sur les lattes, cordons de commande, nylons et timon).

• Éviter les contraintes mécaniques et les dommages au produit.

• Manipulez le produit avec précaution lors de son utilisation, en particulier lors du nettoyage.

COMMENTER:

• Si le produit ne fonctionne pas, contactez votre revendeur ou l'entreprise d'installation qui a effectué l'installation.

• La représentation du produit peut ne pas correspondre aux faits dans tous les détails. Le fabricant se réserve le droit d'apporter des modifications.

• Ne jetez pas le produit avec les déchets municipaux en fin de vie. Le matériau utilisé pour le produit peut être séparé et remis conformément aux réglementations applicables en matière de déchets et d'environnement. Contactez votre autorité locale pour obtenir des informations sur les points de collecte des déchets.